

## Despre studenții noștri ...

Prin întreaga activitate de diseminare a cercetării științifice în domeniul FILOLOGIE, prin promovarea, pe toate canalele, a importanței și rolului formativ al studiilor doctorale, Școala doctorală „Alexandru Piru” a atras, an de an, un număr sporit de candidați de cea mai bună calitate intelectuală.

### ✓ Situația numărului de studenți înmatriculați în perioada 2015-2021

❖ Cifra de școlarizare pentru anul I este prezentată în tabelul de mai jos:

An universitar	Total doctoranzi			
	Buget cu bursă	Buget	Cu taxă	Total
2015-2016	0	6	11+7st	24
2016-2017	5	2	10+7st	24
2017-2018	3	7+1BRS	29+5st	45
2018-2019	6	5	18	29
2019-2020	3	6	35	44
2020-2021	4	3	24	31
<b>TOTAL</b>				<b>197</b>

Tabel 1: Cifra de școlarizare pentru anul I 2015-2020

#### Legendă:

st = student străin

BSR = bursier stat român

În evoluție, *dinamica studenților doctoranzi înmatriculați la Școala doctorală „Alexandru Piru” pe ani de studii* se prezintă astfel:

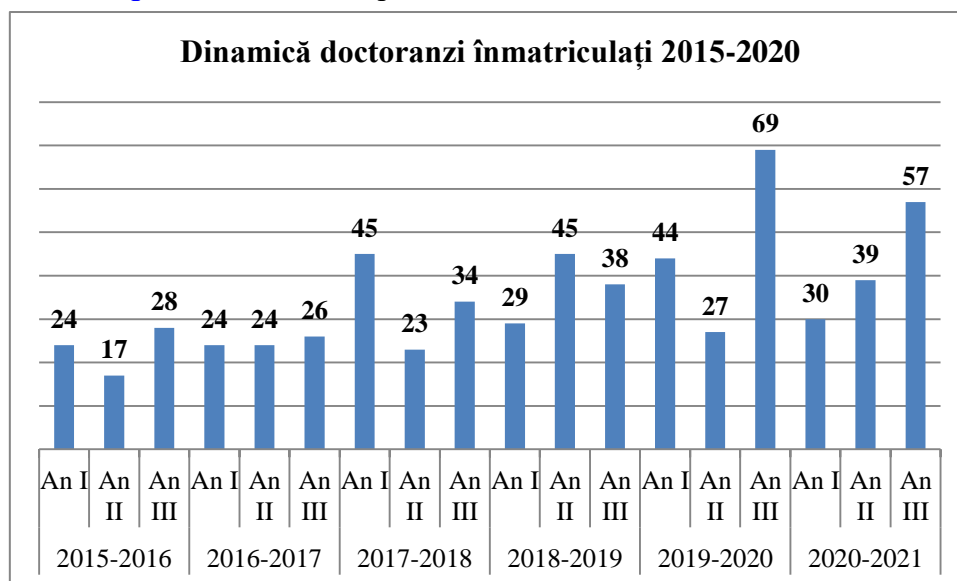

Fig. 1: Dinamica numărului de doctoranzi înmatriculați pe ani de studiu 2015-2020

În figura *infra* prezentăm dinamica numărului total de doctoranzi înmatriculați în intervalul temporal evaluat:

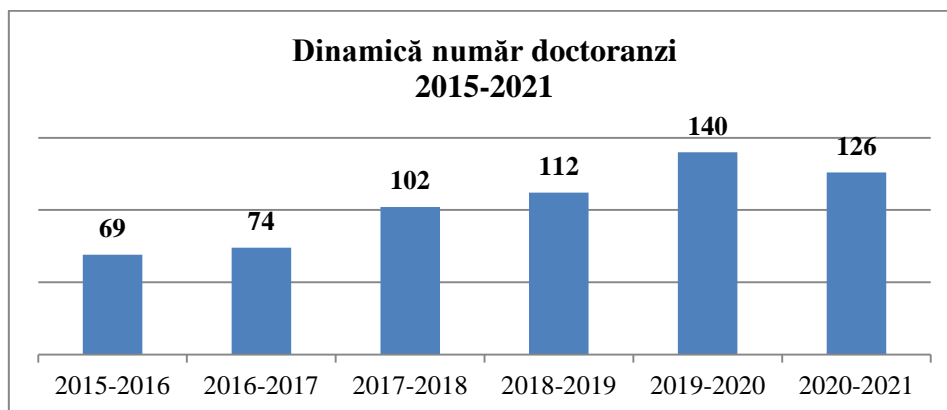

Fig. 2: Dinamica numărului de doctoranzi 2015-2020

Cum internaționalizarea Școlii doctorale „Alexandru Piru” este una dintre preocupările noastre constante, prezentăm și dinamica studenților străini înmatriculați în perioada analizată:

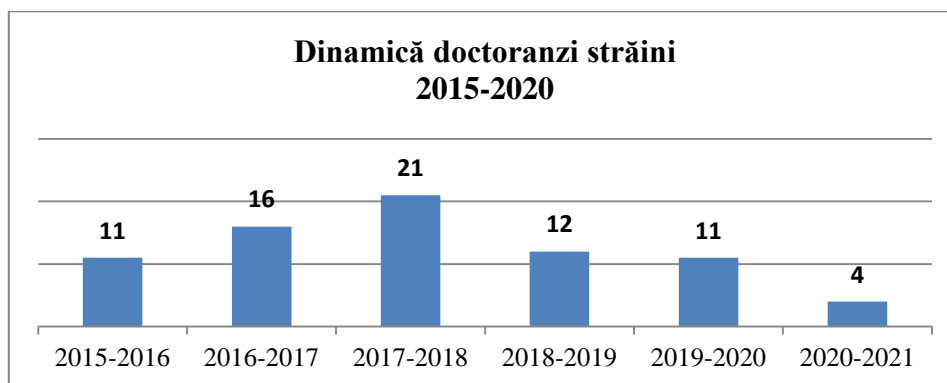

Fig.3: Dinamica numărului de doctoranzi străini înmatriculați 2015-2020

Situația generală a studenților înmatriculați în perioada analizată este prezentată *infra*:

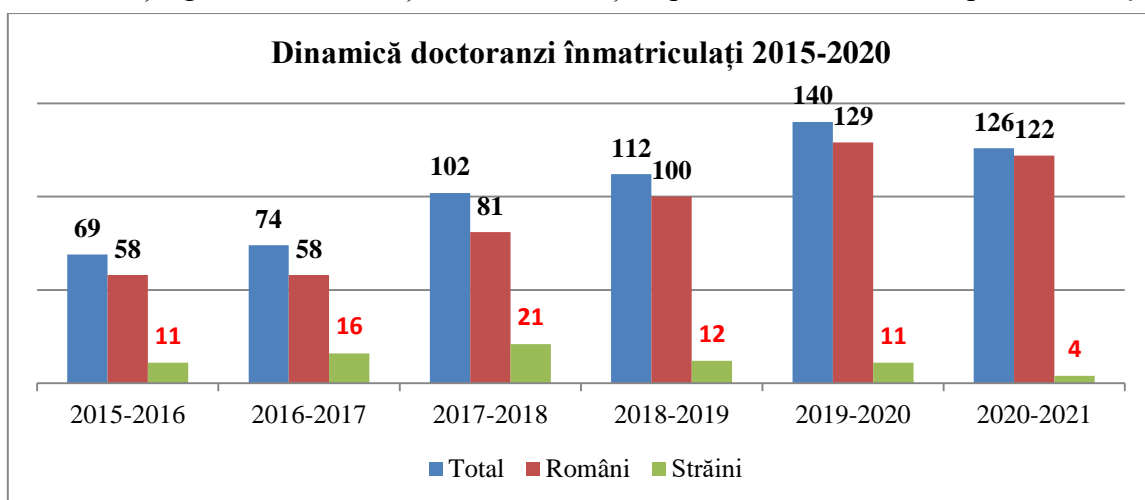

Fig. 4: Situație studenți înmatriculați 2015-2020  
\*cu roșu studenții străini

Din diagramele prezentate *supra*, se observă creșterea constantă și, practic, dublarea numărului de studenți doctoranzi în perioada analizată, precum și atragerea de doctoranzi străini, ca răspuns la toate acțiunile întreprinse în toți acești ani, pe de o parte, de promovare a școlii doctorale și, pe de alta, de punere în evidență a importanței studiilor doctorale pentru devenirea profesională a tinerilor.

Școala doctorală „Alexandru Piru”, prin toate manifestările naționale și internaționale pe care le organizează, reușește, an de an, să atragă un număr sporit de doctoranzi care provin din alte zone geografice, din țară sau din străinătate.

Procentul numărului absolvenților de nivel de masterat proveniți de la alte instituții de învățământ superior din țară sau din străinătate care s-au înscris la concursul de admitere la studii universitare de doctorat în ultimii 5 ani la Școala doctorală „Alexandru Piru” și numărul total de studenți înmatriculați la buget după colocviul de admitere în cadrul școlii doctorale este de **9.3%**, procentul anual fiind de **1,86%**.

Astfel, situația statistică cu candidații admiși la doctorat care provin din alte centre universitare este următoarea:

An universitar	Buget cu bursă+B fără bursă+RdP	Candidați proveniți de la alte universități	Procent de candidați proveniți de la alte universități
2015-2016	6	0	
2016-2017	6	0	
2017-2018	11	3 dintre care 1 RdP	
2018-2019	11	1	
2019-2020	9	0	
<b>TOTAL GENERAL</b>	<b>43</b>	<b>4</b>	<b>9,3%</b>
<b>PROCENT ANUAL</b>			<b>1,86%</b>

*Tabel 2: Situația statistică cu candidații admiși la doctorat Buget care provin din alte centre universitare*

**Legendă:** RdP= români de pretutindeni

Studenții admiși la studii doctorale la Școala doctorală „Alexandru Piru” și-au dovedit calitatea intelectuală și competența științifică prin abordarea unor subiecte originale. Aceste calități sunt demonstrate și de:

✓ **Mediile obținute la colocviul de admitere**

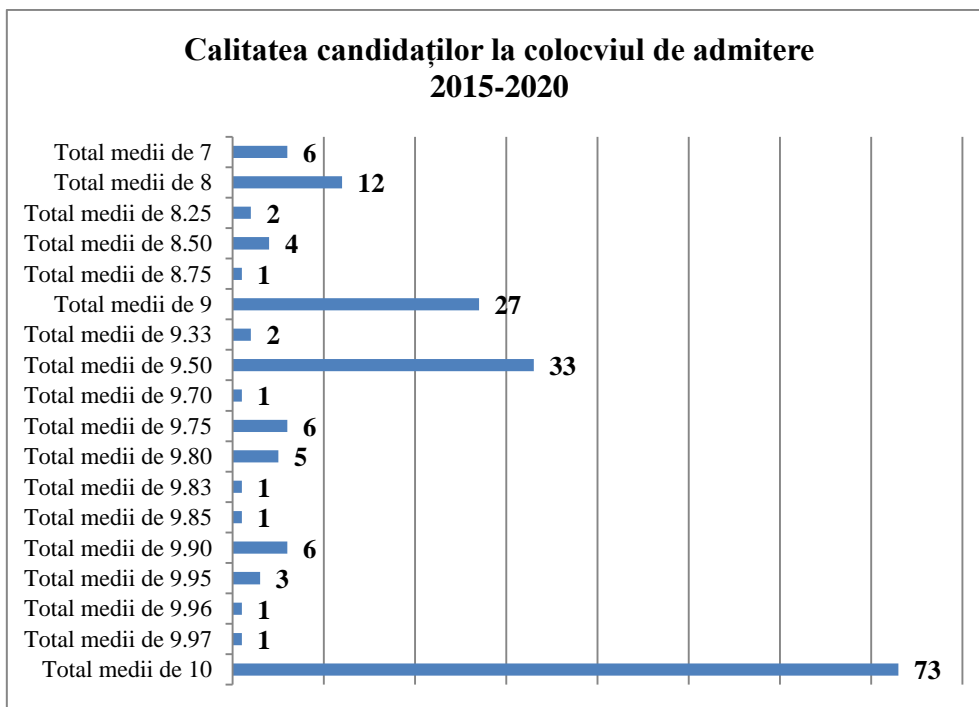

Fig. 5: Mediile obținute la colocviile de admitere la studii universitare de doctorat 2015-2020

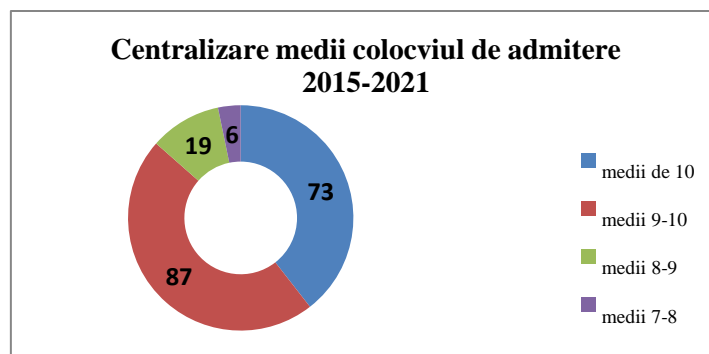

Fig. 6: Centralizare medii colocviul de admitere 2015-2020

✓ **Calificativele obținute la susținerile publice ale tezelor de doctorat**

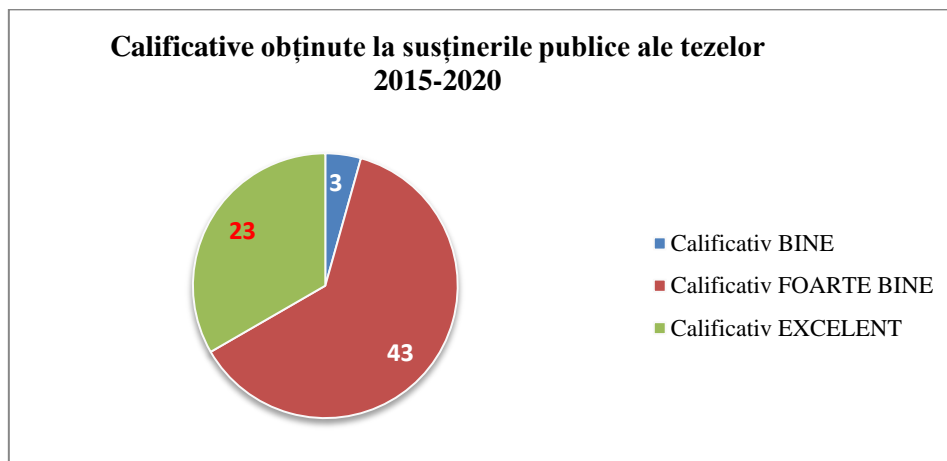
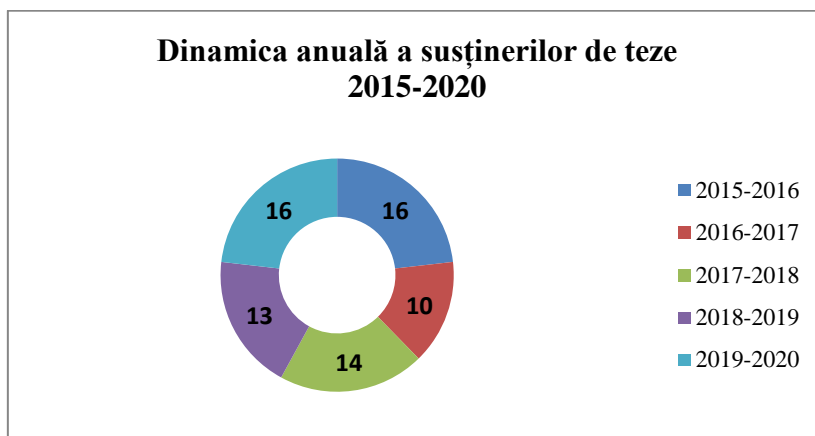

Fig. 7: Calificative obținute la susținerile publice ale tezelor de doctorat 2015-2020

*Dinamica susținerilor de teze de doctorat* în perioada 2015-2020 este prezentată în figura *infra*:



*Fig. 8: Dinamica susținerilor de teze de doctorat 2015-2020*